

FEBRERO 2026 EN LA COMUNIDAD DE MADRID

Este mes, las temperaturas medias han estado por encima de sus valores normales (periodo de referencia 1991 a 2020), resultando un mes de febrero **MUY CALIDO**, con una temperatura media en la Comunidad de Madrid de 8.7 °C, y una anomalía de la temperatura de 2.5 °C. La temperatura media de las máximas ha sido 13.4 °C, con una anomalía de 1.9 °C, han sido muy cálidas, y la temperatura media de las mínimas del mes de febrero, en la Comunidad de Madrid ha sido 4.0 °C, han tenido una anomalía de 3.1 °C, éstas últimas han sido extremadamente cálidas, han sido las segundas temperaturas medias de las mínimas más altas de febrero de la serie histórica. Ha sido el quinto mes de febrero más cálido de la serie histórica. La temperatura más alta registrada en la Comunidad de Madrid en el mes de febrero, ha sido 23.5°C en Arganda del Rey, el día 25, y la temperatura mínima -7.1 °C registrados en Navacerrada el día 14. En Retiro la temperatura máxima registrada este mes de febrero, ha sido 20.4°C el día 26, y la temperatura mínima 2.6 °C el día 20 de febrero.

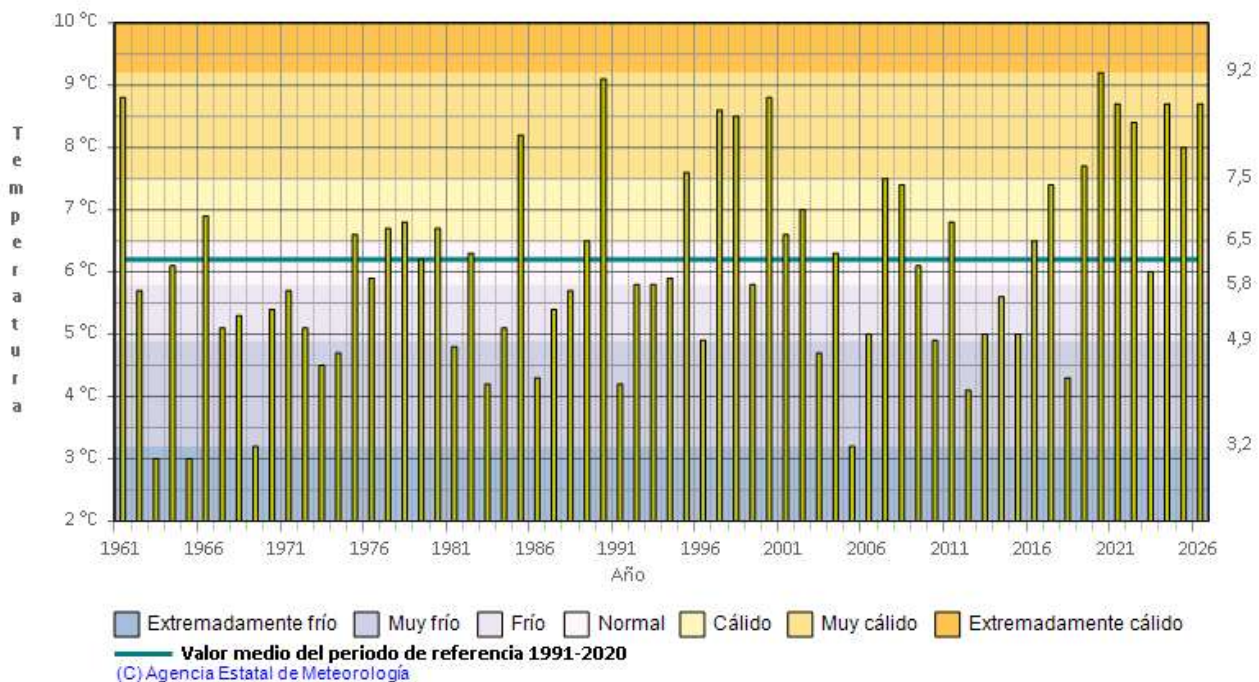

Temperatura media. Febrero
COMUNIDAD DE MADRID



TEMPERATURA EN FEBRERO 2026

ESTACIÓN	TEMPERATURA MEDIA MENSUAL (º C)	ANOMALÍA	CARÁCTER TÉRMICO
Colmenar Viejo	8.2	2.0	Muy Cálido
Getafe	10.3	2.3	Muy Cálido
Barajas	9.5	2.1	Muy Cálido
Cuatro Vientos	9.9	2.0	Muy Cálido
Navacerrada	1.9	1.7	Cálido
Torrejón de Ardoz	9.4	2.4	Muy Cálido
Alcalá de Henares	9.9	2.8	Extremadamente Cálido
Alpedrete	8.8	1.9	Muy Cálido
El Goloso	8.4	2.3	Muy Cálido
Pozuelo de Alarcón	9.6	2.9	Muy Cálido
Retiro	9.8	1.8	Muy Cálido
Arganda del Rey	10.1	2.3	Muy Cálido
Alto del León	3.8	2.3	Muy Cálido
Somosierra	4.5	1.6	Cálido
Rascafría	6.3	1.8	Muy Cálido
Rozas de Puerto Real	8.0	1.7	Muy Cálido
Valdemorillo	8.7	1.8	Muy Cálido
Aranjuez	9.8	2.4	Muy cálido

Temperatura media de las máximas. Febrero 2026
COMUNIDAD DE MADRID



Temperatura media de las mínimas. Febrero 2026
COMUNIDAD DE MADRID

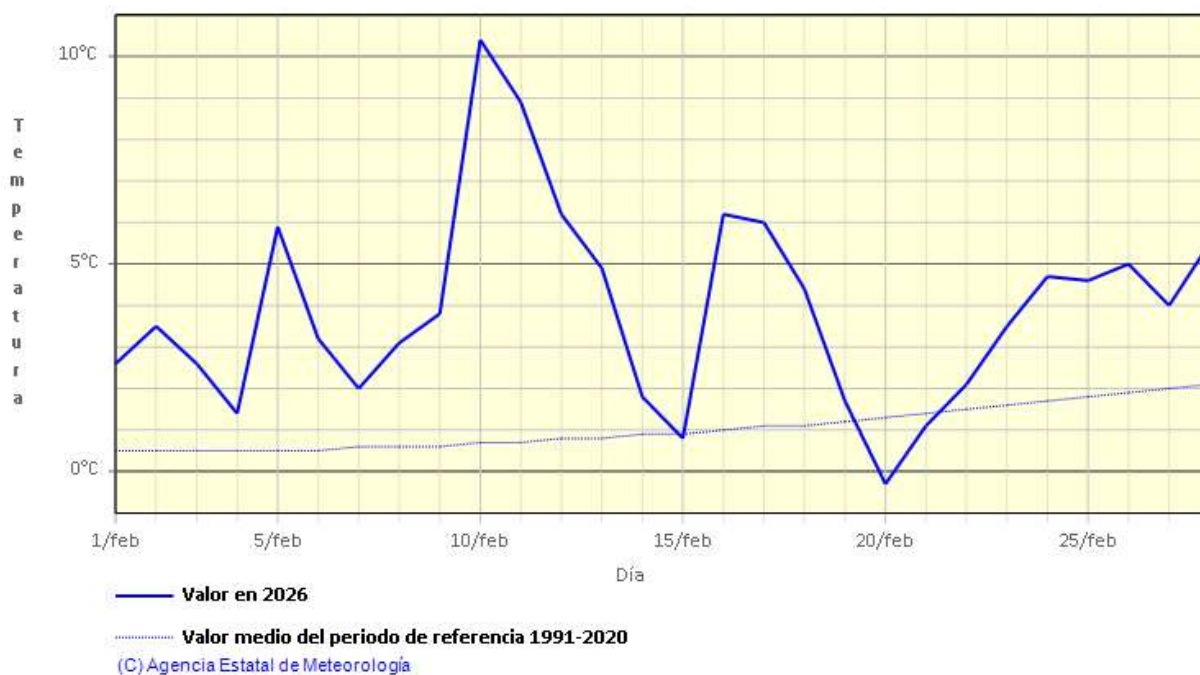

Precipitación. Febrero
COMUNIDAD DE MADRID

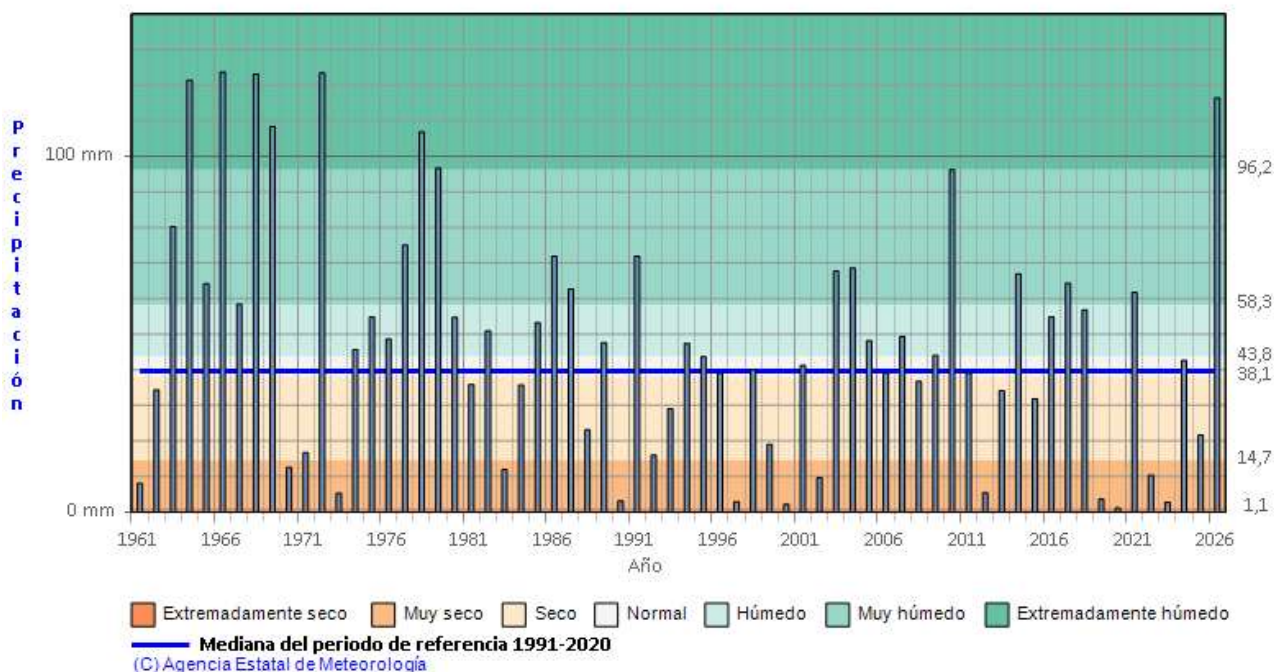

En lo relativo a las precipitaciones, febrero ha sido en su conjunto **EXTREMADAMENTE HUMEDO**, con una precipitación media en la Comunidad de Madrid de 116.4 l/m², valor que representa un 298% de su valor de referencia (periodo 1991 a 2020). Ha sido el quinto mes de febrero más húmedo de la serie que comienza en 1961, y el más húmedo de este siglo. Las mayores precipitaciones diarias se registraron en los 13 primeros días del mes de febrero, como los 41.2 l/m² del día 9 en Rascafría, 31.2 l/m² el día 1 en Navacerrada, 30.0 l/m² el día 13 en Somosierra. El paso de sucesivas borrascas durante el mes de febrero, Leonardo, Marta, Nils, y Oriana, dejó un mes de febrero con un alto número de días de lluvia, y altas precipitaciones, así de la precipitación total acumulada del mes, sobresale los 276.4 l/m² en Rascafría, 254.6 l/m² en Navacerrada, y 239.2 l/m² en Somosierra.

A destacar las fuertes rachas de viento registradas los días 11 y 13 de febrero al paso de las borrascas Nils, y Oriana, el día 13 se registraron 127 km/hora en el Alto Los Leones, 103.0 km/hora en Navacerrada, y el día 11 se registró 115 km/hora en el Alto Los leones, 107 km/hora en Navacerrada, y en Colmenar Viejo 87 Km/hora, en el aeropuerto de Barajas se registró 72 Km/hora ambos días, el 11 y el 13 de febrero.

PRECIPITACIÓN EN FEBRERO 2026

ESTACIÓN	PRECIPITACIÓN (l/m ²)	CARÁCTER PLUVIOMÉTRICO
Colmenar Viejo	120.5	Extremadamente húmedo
Getafe	81.1	Muy Húmedo
Barajas	99.4	Extremadamente húmedo
Cuatro Vientos	97.0	Muy Húmedo
Navacerrada	254.6	Muy Húmedo
Retiro	99.0	Muy Húmedo
Torrejón de Ardoz	79.1	Muy Húmedo

EFEMERIDES DE FEBRERO 2026 EN LA COMUNIDAD DE MADRID

Precipitación máxima mensual	Colmenar Viejo: 120.5 l/m ²
	Buitrago: 130.3 l/m ²
	San Sebastián de los Reyes: 95.6 l/m ²
	El Goloso: 96.4 l/m ²
	Arganda del Rey: 81.0 l/m ²
	Aranjuez: 87.4 l/m ²
	Ciudad Universitaria: 118.6 l/m ²
	Rozas de Puerto Real: 157.4 l/m ²
	Tielmes: 104.0 l/m ²
	Alpedrete: 120.6 l/m ²
	Valdemorillo : 100.6 l/m ²

Racha máxima mensual	Alto Los Leones: 127 km/hora (13/02/2026)	
	Valdemorillo: 91 Km/hora (14/02/2026)	
Temperatura máxima	Aranjuez :23.4 ° C (25/02/2026)	
	Somosierra :18.8 ° C (23/02/2026)	
	San Sebastián de Los Reyes: 23.3°C (26/02/2026)	
	Alcalá de Henares: 23.9°C (26/02/2026)	
	Arganda del Rey :24.3°C (26/02/2026)	
	Tielmes: 22.2 ° C (24/02/2026)	
	Rascafría: 9.2°C (10/02/2026)	
Temperatura máxima de las mínimas	Buitrago: 10.4°C (10/02/2026)	
	San Sebastián de Los Reyes: 11.6°C (10/02/2026)	
	El Goloso: 10.8°C (10/02/2026)	
	Arganda del Rey: 12.7°C (10/02/2026)	
	Pozuelo de Alarcón: 11.8°C (10/02/2026)	
	Getafe: 12.3°C (10/02/2026)	
	Alto Los Leones: 8.5 ° C (23/02/2026)	
	Alpedrete: 10.7°C (10/02/2026)	
	Rozas de Puerto Real: 10.3°C (10/02/2026)	
	Valdemorillo: 10.3°C (10/02/2026)	
	Temperatura media mensual	Aranjuez: 9.8 ° C
		Alcalá de Henares : 9.9°C
Tielmes :9.7 ° C		

ANOMALÍAS DE LA TEMPERATURA - FEBRERO 2026

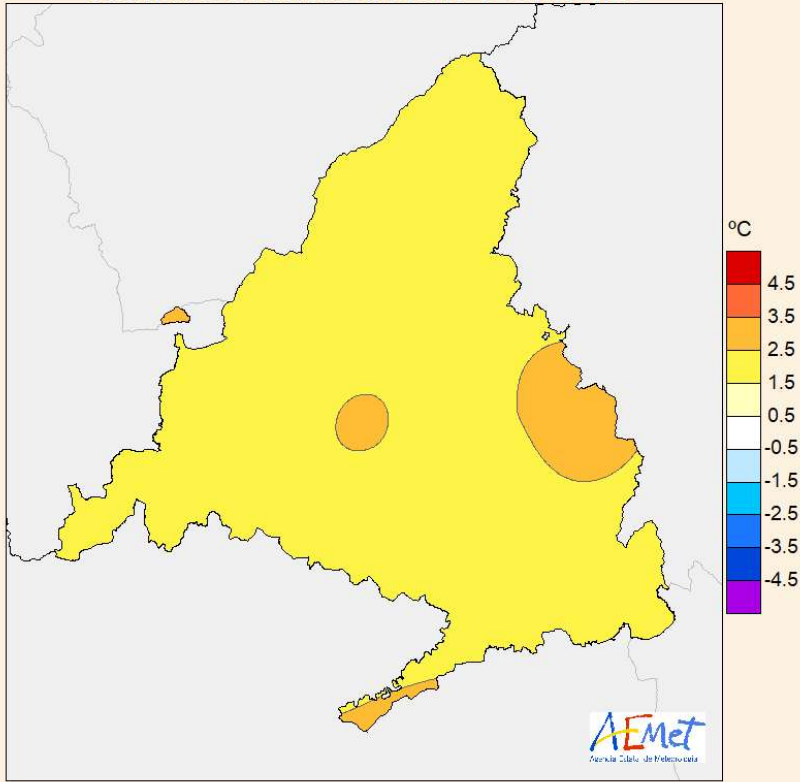

TEMPERATURA MEDIA - FEBRERO 2026

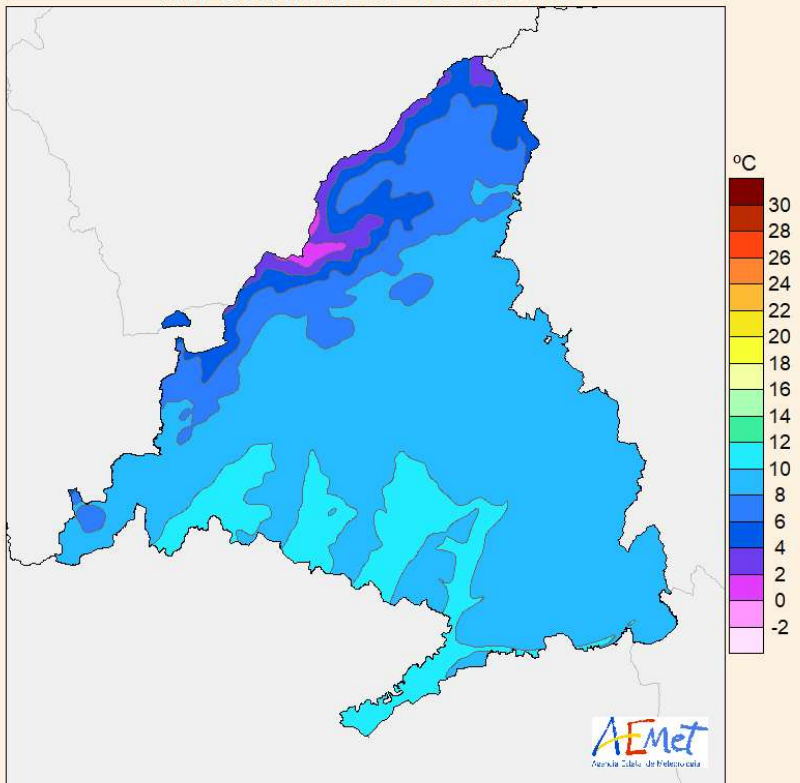

% DE LA PREC. RESPECTO DE LA MEDIA - FEBRERO 2026

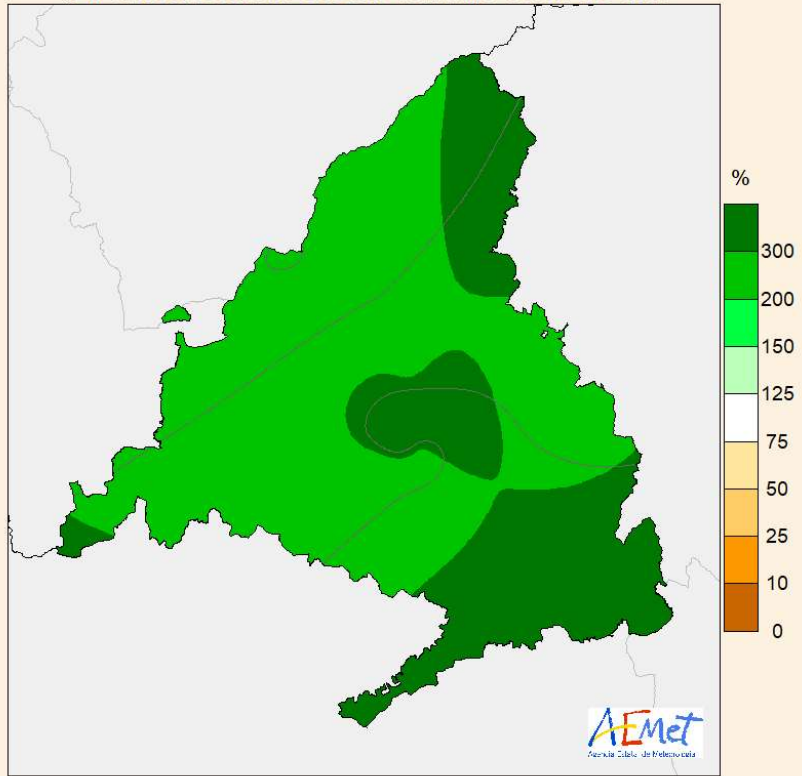

PRECIPITACIÓN ACUMULADA - FEBRERO 2026

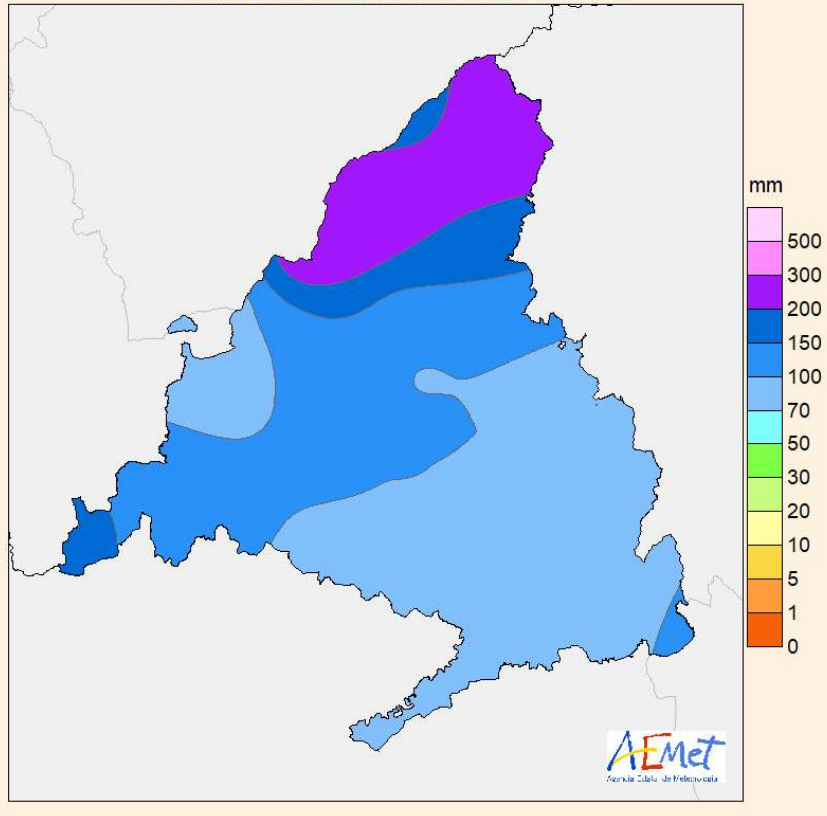

AÑO HIDROLOGICO DE OCTUBRE DE 2025 A MARZO DE 2026

La precipitación acumulada en la Comunidad de Madrid en el periodo que va del 1 de octubre de 2025 al 28 de febrero de 2026, ha sido de 379.2 l/m², un 140 % de lo que es normal (periodo de referencia 1991 a 2020), lo que le da un carácter pluviométrico muy húmedo.



Precipitación. Año hidrológico en curso (octubre - febrero)
COMUNIDAD DE MADRID

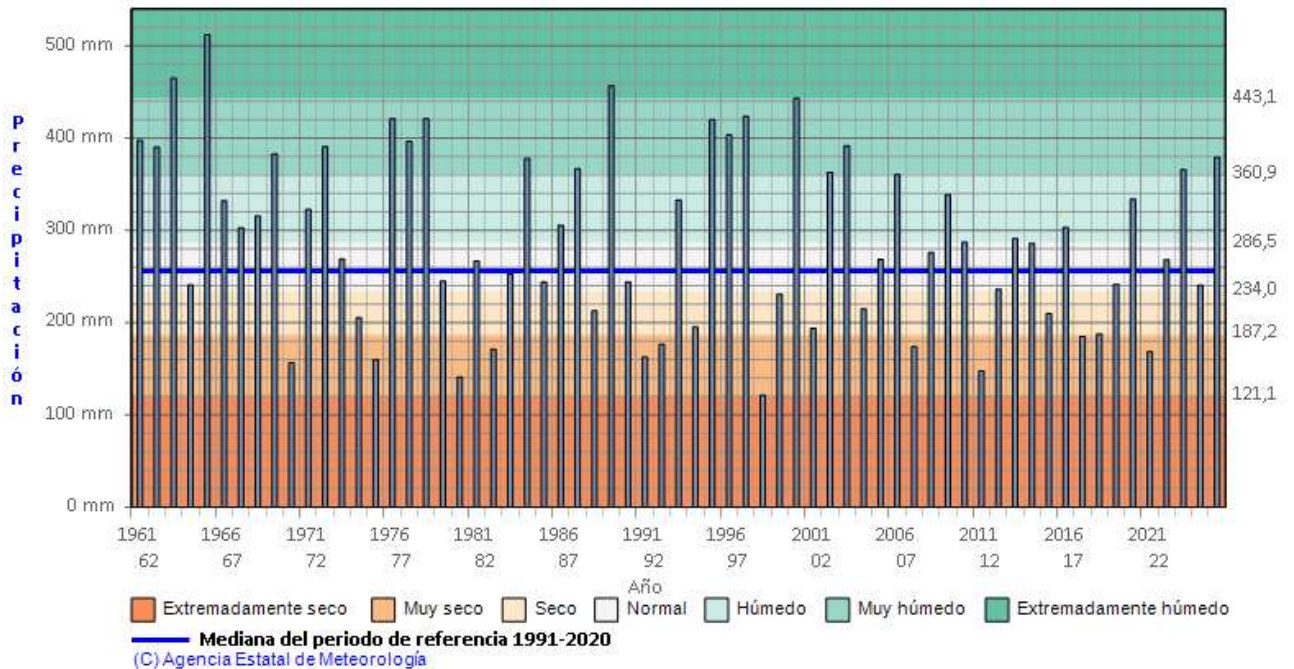

Los datos empleados para elaborar este avance climatológico son provisionales y están sujetos a una posterior validación"

Se utilizan como valores de referencia en la Comunidad de Madrid, los valores medios calculados con las rejillas mensuales y anuales para el territorio peninsular español, descritas en las notas técnicas 31 y 32 de AEMET (periodo de referencia: 1991-2020). Este cambio de metodología puede dar lugar a algunas diferencias con los resultados que se obtenían anteriormente.

Madrid a 3 de marzo de 2026

Parque de El Retiro
Paseo de Uruguay, 2
28009-Madrid