

TEMPERATURAS anomalías

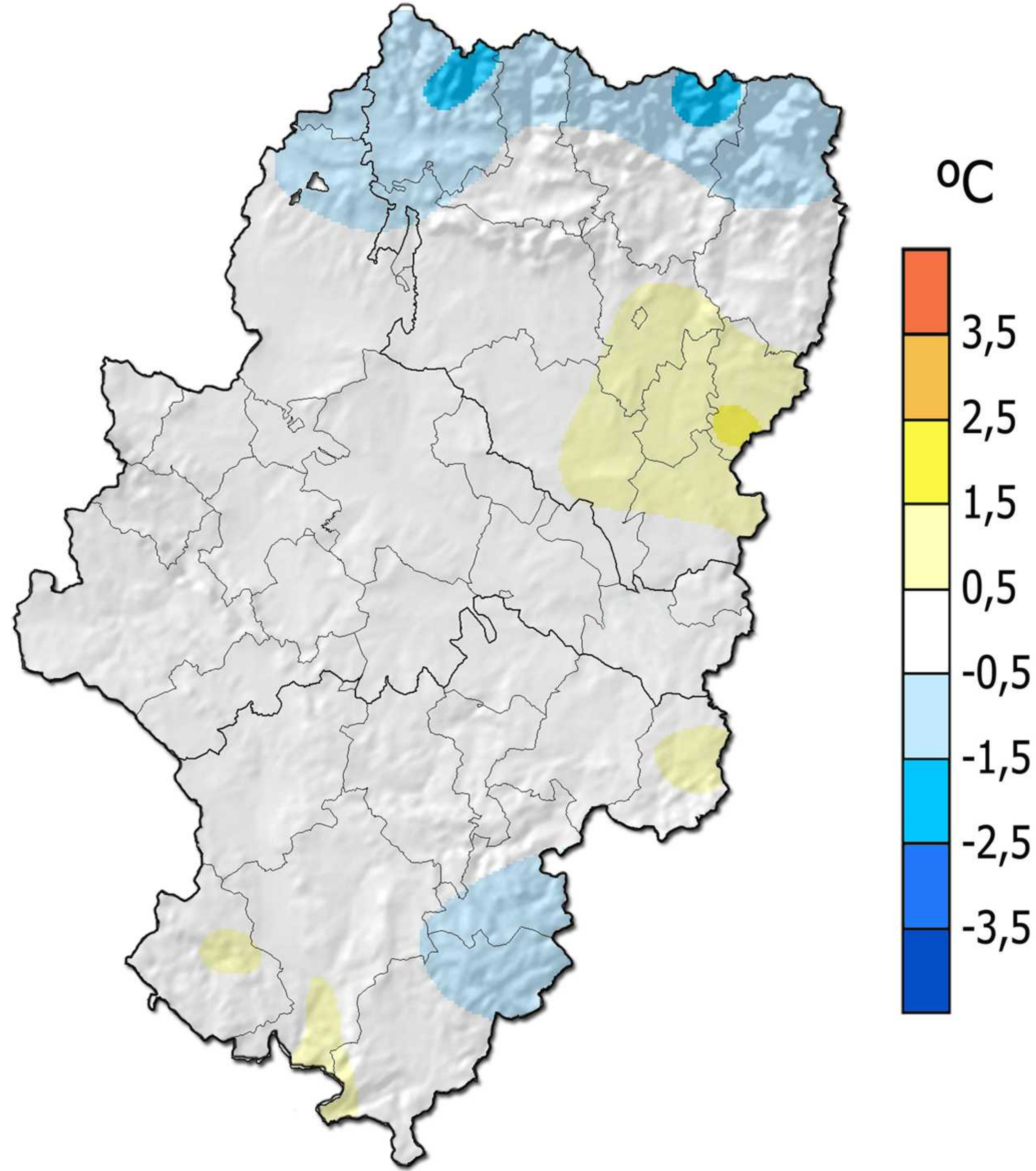

En términos generales, **ENERO** tuvo un comportamiento **NORMAL** en la Comunidad. Las anomalías observadas oscilaron entre valores de -1,7 °C, en Aragüés del Puerto y Bielsa, y de +1,6 °C, en Tamarite de Litera, con un promedio regional de **+0,1 °C** con respecto a las normales de referencia (1991-2020), que para este mes son 4,4 °C.

| | Normal mes (°C) | Ene 2026 (°C) | Anomalía (°C) | Carácter |
|----------------------|-----------------|---------------|---------------|----------|
| ZARAGOZA, AEROPUERTO | 7,4 | 7,4 | 0,0 | Normal |
| HUESCA, AEROPUERTO | 5,7 | 5,2 | -0,5 | Frío |
| TERUEL | 4,1 | 4,6 | 0,5 | Cálido |

PRECIPITACIONES porcentaje

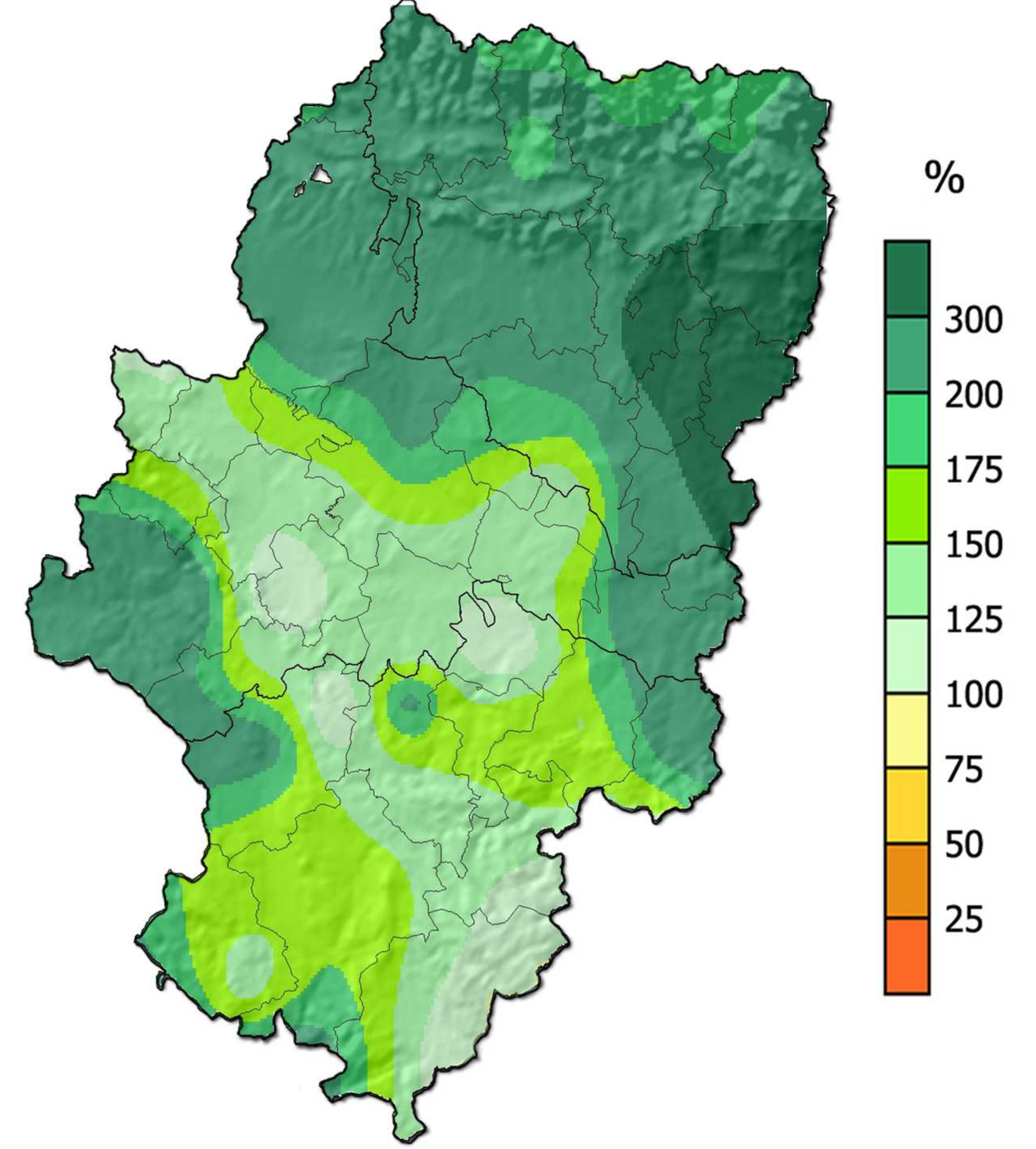

El carácter pluviométrico de **ENERO** en Aragón fue en general **MUY HÚMEDO**, especialmente en el Pirineo oriental y la Ibérica zaragozana. El porcentaje de precipitación promedió un **184%** con respecto a las normales de referencia, con un rango que osciló entre valores del 110%, en Híjar, y del 389%, en Benabarre. Se sitúa octavo entre los más húmedos de la serie histórica (1961-2026) y segundo del siglo XXI tras el del año 2020 con un 234%.

| | Normal mes (l/m²) | Ene 2026 (l/m²) | Anomalía (l/m²) | Porcentaje (%) | Carácter |
|----------------------|-------------------|-----------------|-----------------|----------------|------------|
| ZARAGOZA, AEROPUERTO | 23,6 | 36,6 | 13,0 | 155 | Muy Húmedo |
| HUESCA, AEROPUERTO | 31,5 | 66,4 | 34,9 | 211 | Muy Húmedo |
| TERUEL | 16,0 | 27,6 | 11,6 | 173 | Muy Húmedo |