GOBIERNO DE ESPAÑA
VICEPRESIDENCIA CUARTA DEL GOBIERNO
MINISTERIO PARA LA TRANSICIÓN ECOLÓGICA Y EL RETO DEMOGRÁFICO
AEMet Agencia Estatal de Meteorología

Avance climatológico de ARAGÓN
enero 2021: frío y muy húmedo

TEMPERATURAS anomalías

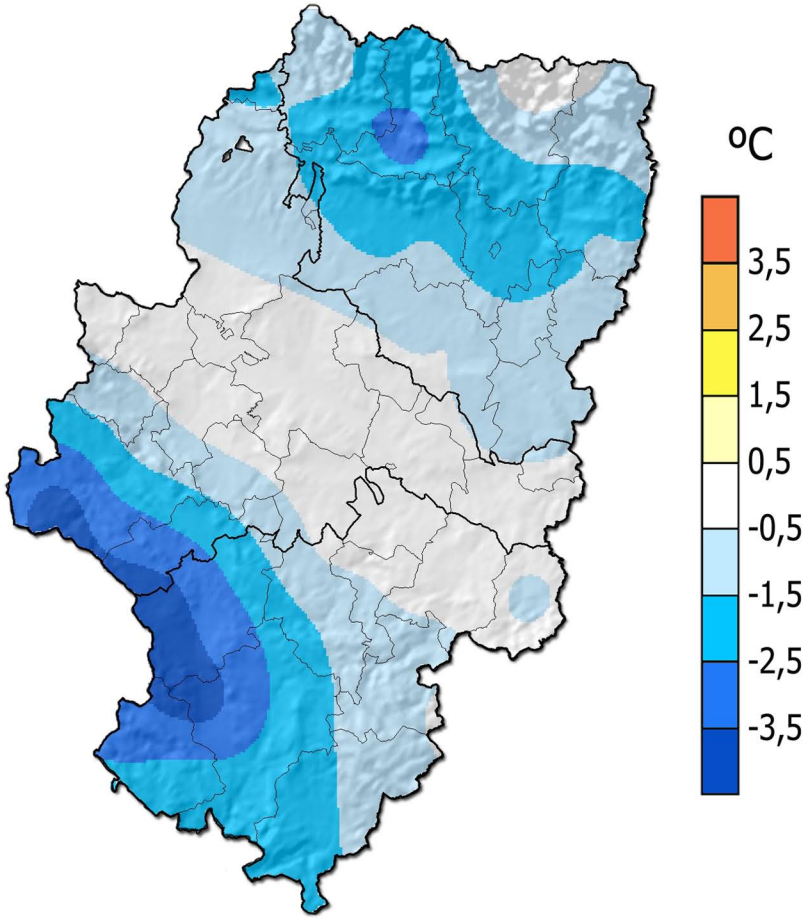

En términos generales, **ENERO** tuvo un carácter **FRÍO**, pero muy contrastado; desde extremadamente frío en la Ibérica a normal en el valle del Ebro. Las anomalías observadas oscilaron entre valores de -3,9 ºC en Bello y de +0,4 ºC en Zaragoza-Aeropuerto, con un promedio regional de **-0,9 ºC** con respecto a las medias habituales del mes para el periodo de referencia 1981-2010. Ejemplo relevante de la gran variabilidad del mes fue el observatorio de Teruel que el día 12 marcó efeméride de temperatura mínima absoluta de su serie (1987-2021), con -21 ºC, y el día 28 lo hizo de máxima absoluta, para enero, con 21,4 ºC (42,4 ºC de amplitud térmica mensual).

	Normal mes (ºC)	Ene 2021 (ºC)	Anomalía (ºC)	Carácter
ZARAGOZA/AEROPUERTO	6,6	7,0	0,4	Normal
HUESCA/PIRINEOS	5,3	4,0	-1,3	Frío
TERUEL	3,7	1,4	-2,3	Muy Frío

PRECIPITACIONES porcentaje acumulado

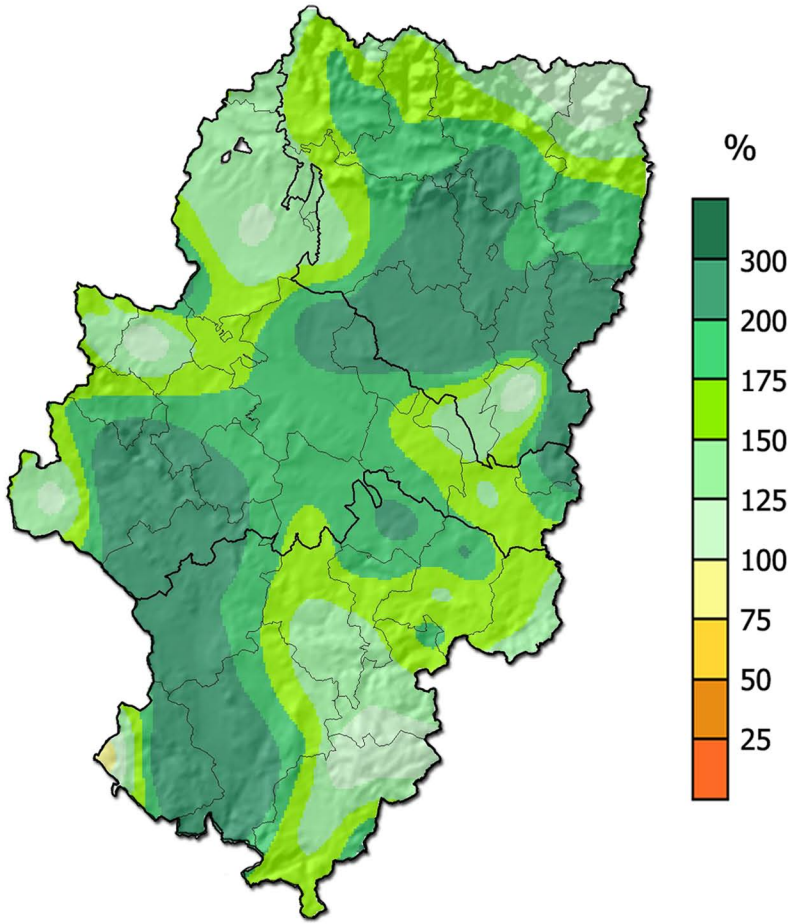

El carácter pluviométrico de **ENERO** fue en general **MUY HÚMEDO**, con precipitaciones en muchas ocasiones en forma de nieve y repartidas por todas las zonas de Aragón. El porcentaje de precipitación promedió un **177%** con respecto a las normales de referencia, con un rango que osciló entre valores del 97%, en Griegos, y del 296% en Fraga.

	Normal mes (mm)	Ene 2021 (mm)	Anomalía (mm)	Porcentaje (%)	Carácter
ZARAGOZA/AEROPUERTO	21,0	37,6	16,6	179	Muy Húmedo
HUESCA/PIRINEOS	29,9	75,2	45,3	252	Muy Húmedo
TERUEL	17,2	41,8	24,6	243	Muy Húmedo

Los datos empleados para la elaboración de este avance son provisionales y están sujetos a una posterior validación

©AEMET: Autorizado el uso de la información y su reproducción citando AEMET como autora de la misma

Zaragoza, 5 de febrero del 2021. Delegación Territorial en Aragón. Paseo del Canal 17. 50071 ZARAGOZA
TEL: 976 56 97 00 FAX: 976 37 41 44 E-MAIL: usuariosara@aemet.es TWITTER: @AEMET_Aragon