

Junio 2021 en MADRID

Temperatura media. Junio COMUNIDAD DE MADRID

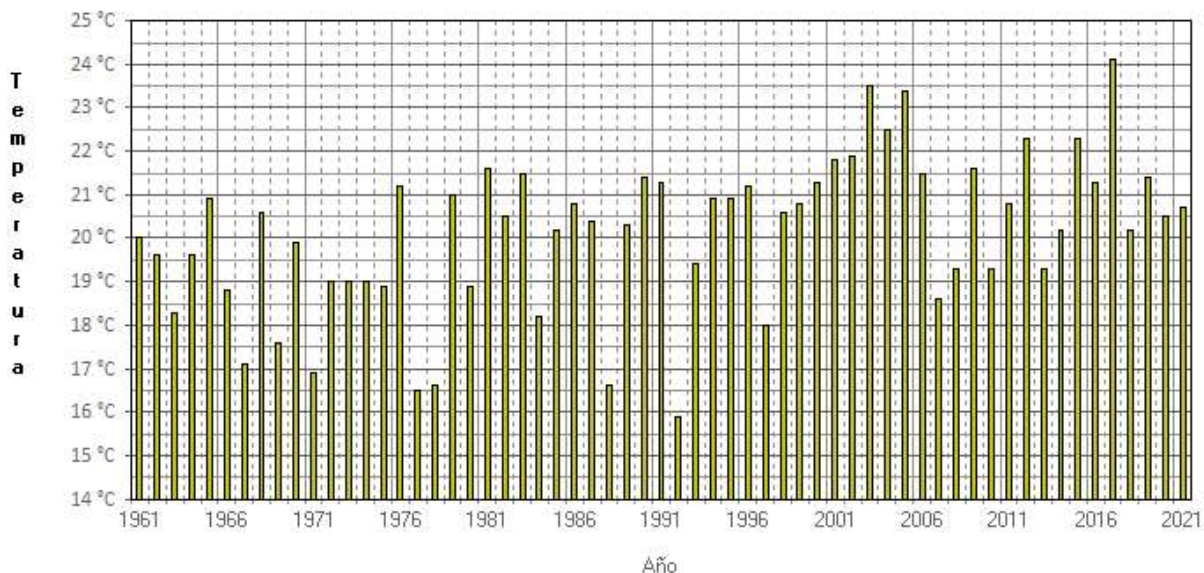

© Agencia Estatal de Meteorología

Este mes las temperaturas medias han estado cercanas a sus valores normales, resultando un mes de junio **NORMAL**, con una temperatura media en la Comunidad de Madrid de 20.7 ° C, y una anomalía de la temperatura de 0.2° C. La media de las temperaturas máximas 27.6 ° C, tuvo una anomalía de -0.3 ° C, y la media de las mínimas 13.8 ° C, tuvo una anomalía de 0.7 ° C. Las temperaturas máximas más altas se registraron el día 9, día en el que se superaron los 35°C en diferentes puntos de la comunidad como los 35.7°C en Alcalá de Henares, 35.5°C en Aranjuez, y 35.0 ° C en Getafe y Cuatro Vientos. La temperatura más alta registrada en la Comunidad de Madrid en el mes de junio, fue los 35.9 ° C registrados en Tielmes el día 9, y la temperatura mínima más baja fue los 2.9 ° C registrados en Rascafría el día 24; en Retiro se registró la temperatura máxima del mes de 33.1 ° C el día 9, y la temperatura mínima de 12.4 ° C el día 21.

Temperatura media. Junio 2021
COMUNIDAD DE MADRID

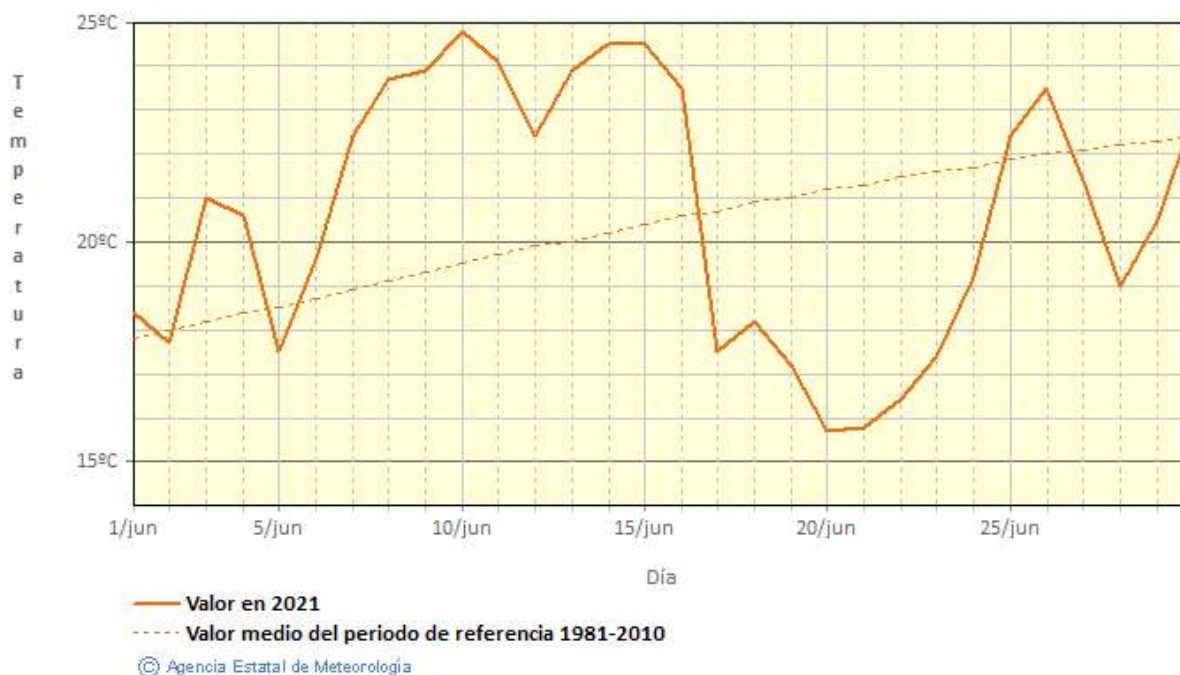

TEMPERATURA EN JUNIO 2021

| ESTACIÓN | TEMPERATURA MEDIA MENSUAL (° C) | ANOMALÍA | CARÁCTER TÉRMICO |
|----------------------|---------------------------------|----------|------------------|
| Alcalá de Henares | 21.9 | 0.5 | Cálido |
| Alpedrete | 20.7 | 0.8 | Cálido |
| Aranjuez | 22.5 | 0.3 | Normal |
| Arganda del Rey | 23.3 | 1.0 | Cálido |
| Buitrago de Lozoya | 17.8 | 0.7 | Cálido |
| Colmenar Viejo | 20.3 | 0.3 | Normal |
| Getafe | 23.0 | 0.5 | Cálido |
| Barajas | 22.4 | 0.7 | Cálido |
| Cuatro Vientos | 22.7 | 0.5 | Normal |
| El Goloso | 20.6 | 0.2 | Normal |
| Retiro | 22.2 | 0 | Normal |
| Pozuelo de Alarcón | 21.8 | 0.7 | Cálido |
| Alto del León | 15.2 | 0.2 | Normal |
| Navacerrada | 13.3 | -0.1 | Frio |
| Rascafría | 16.1 | 0.5 | Cálido |
| Robledo de Chavela | 20.7 | -0.4 | Frio |
| Rozas de Puerto Real | 19.4 | 0.7 | Cálido |

Precipitación. Junio
COMUNIDAD DE MADRID

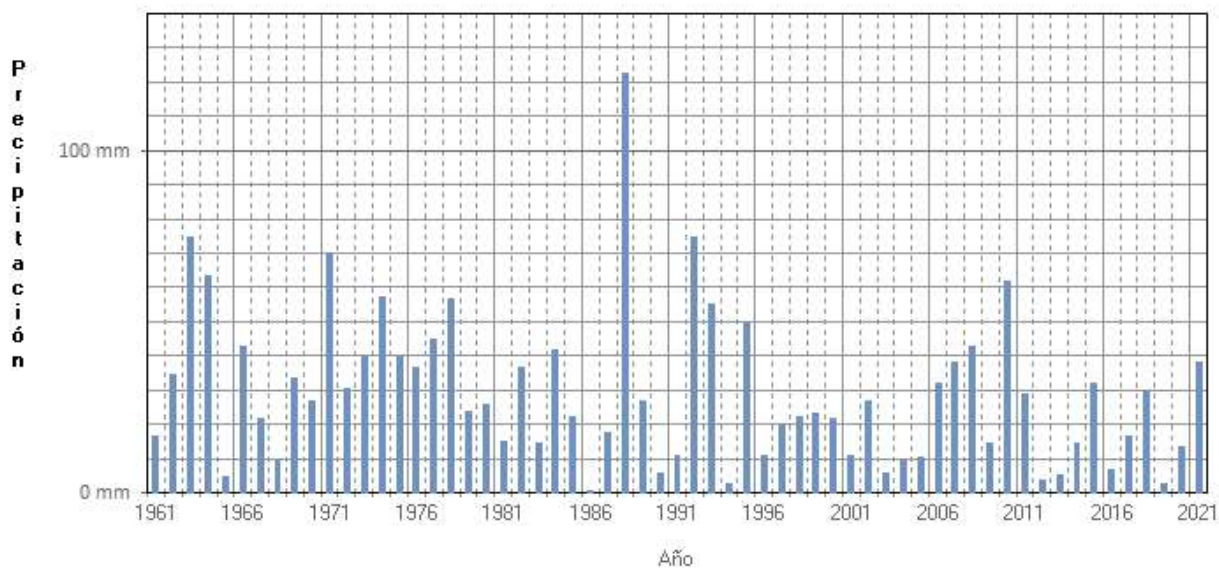

© Agencia Estatal de Meteorología

En lo relativo a las precipitaciones, junio ha sido en su conjunto **HUMEDO**, con una precipitación media en la Comunidad de Madrid de 37.9 l/m², valor que representa un 135% de su valor de referencia. Ha sido el cuarto mes de junio más húmedo de este siglo. Las mayores precipitaciones en 24 horas, fueron el día 17, en El Alto los Leones con 55.0 l/m², en Valdemorillo con 38.8 l/m², en Rascafría con 34.2 l/m², en Navacerrada con 35.8 l/m², y el día 16 de junio con 41.3 l/m² en Torrejón de Ardoz, y 33.4 l/m² en Retiro, en este último observatorio ha sido el 5º mes de junio más húmedo de la serie, que comienza en 1920. También las precipitaciones más intensas en 10 minutos, se registraron en las tormentas del día 17 en el Alto los Leones con 15.2 l/m², el día 16 en Torrejón de Ardoz con 15.0 l/m² y granizo, este día 16 de junio en Retiro se registraron 13.2 l/m² en 10 minutos, y granizo, y el día 18 en Rascafría se registraron 9.2 l/m².

Las rachas máximas de viento más fuertes, se registraron el día 13 de junio en con 97 km/hora en Navacerrada, 75 km/hora en Valdemorillo, y en Getafe el día 16, se registraron 74 Km/hora.

PRECIPITACIÓN EN JUNIO 2021

| ESTACIÓN | PRECIPITACIÓN (l/m ²) | CARÁCTER PLUVIOMÉTRICO |
|-------------------|-----------------------------------|------------------------|
| Colmenar Viejo | 30.7 | Húmedo |
| Getafe | 26.6 | Húmedo |
| Barajas | 18.8 | Normal |
| Cuatro Vientos | 25.6 | Normal |
| Retiro | 62.9 | Extremadamente Húmedo |
| Navacerrada | 88.8 | Húmedo |
| Torrejón de Ardoz | 58.2 | Muy Húmedo |

junio 2021: Anomalía de la temperatura media mensual respecto al periodo 1981-2010

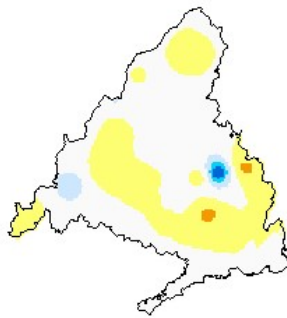

© Agencia Estatal de Meteorología

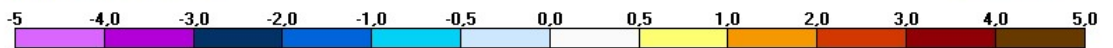

junio 2021: Porcentaje de la precipitación mensual respecto al periodo 1981-2010, expresada en % de la

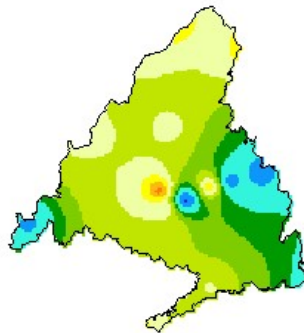

© Agencia Estatal de Meteorología

AEMet
Agencia Estatal de Meteorología



Los datos empleados para elaborar este avance climatológico son provisionales y están sujetos a una posterior validación"

Se utilizan como valores de referencia en la Comunidad de Madrid, los valores medios calculados con las rejillas mensuales y anuales para el territorio peninsular español, descritas en las notas técnicas 31 y 32 de AEMET (periodo de referencia: 1981-2010). Este cambio de metodología puede dar lugar a algunas diferencias con los resultados que se obtenían anteriormente

Madrid a 5 de Julio de 2021
C/ Rios Rosas 44 A-5ªA
28003 MADRID
Tfno: 91 533 51 43
Fax: 91 534 28 25