

AVANCE CLIMATOLÓGICO MENSUAL

**Julio 2021 en MADRID**

Temperatura media. Julio  
COMUNIDAD DE MADRID

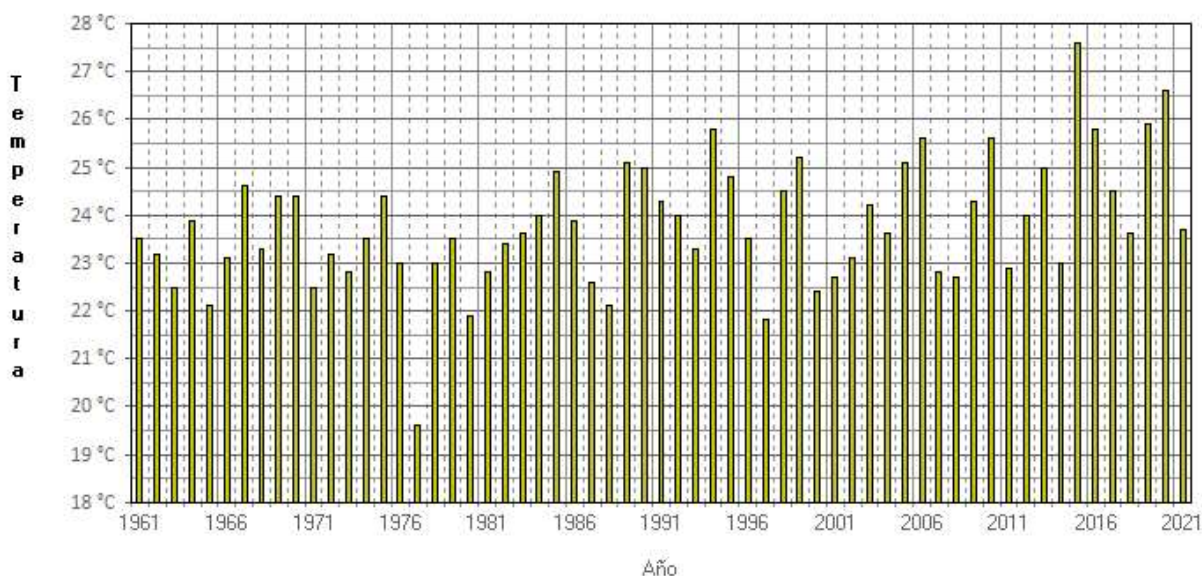

Este mes las temperaturas medias han estado cercanas a sus valores normales, resultando un mes de julio **NORMAL**, con una temperatura media en la Comunidad de Madrid de 23.7 ° C, y una anomalía de la temperatura de -0.2° C. La media de las temperaturas máximas 31.7 ° C, tuvo una anomalía de -0.3 ° C, y la media de las mínimas 15.8 ° C, tuvo una anomalía de 0 ° C. Las temperaturas máximas más altas se registraron el día 11, día en el que se superaron los 40.0 ° C en diferentes puntos de la comunidad, como los 40.2 ° C registrados en Alcalá de Henares, 41.3° C en Aranjuez, 40.5 ° C en Barajas, y 40.9 ° C en Tielmes. La temperatura más alta registrada en la Comunidad de Madrid en el mes de julio, fue los 41.5 ° C registrados en Arganda del Rey el día 11, y la temperatura mínima más baja fue los 2.7 ° C registrados en Navacerrada el día 13; en Retiro se registró la temperatura máxima del mes de 38.0 ° C el día 11, y la temperatura mínima de 13.2 ° C el día 7.

Temperatura media. Julio 2021  
COMUNIDAD DE MADRID

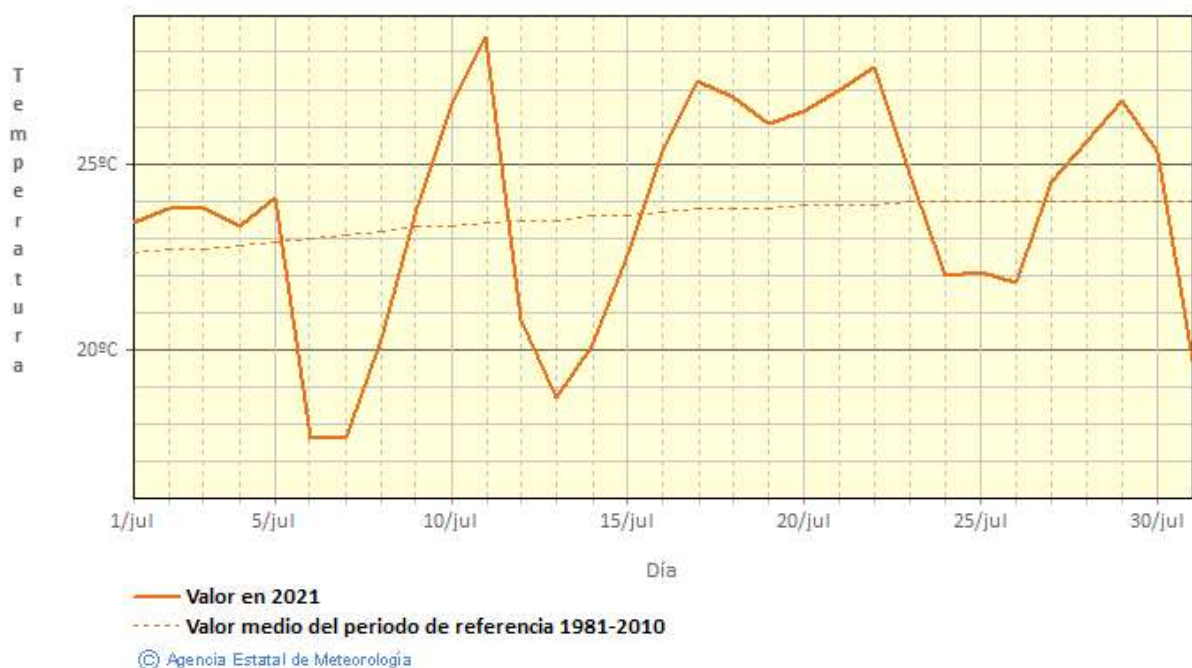

**TEMPERATURA EN JULIO 2021**

ESTACIÓN	TEMPERATURA MEDIA MENSUAL (° C)	ANOMALÍA	CARÁCTER TÉRMICO
Alcalá de Henares	24.4	-0.1	Normal
Alpedrete	23.6	0.4	Normal
Aranjuez	25.2	-0.3	Frio
Arganda del Rey	25.9	0.5	Cálido
Buitrago de Lozoya	20.3	0.2	Normal
Colmenar Viejo	23.7	0.1	Normal
Getafe	26.1	0.2	Normal
Barajas	25.0	-0.2	Normal
Cuatro Vientos	25.8	0.2	Normal
El Goloso	23.4	-0.1	Normal
Retiro	25.7	0.1	Normal
Pozuelo de Alarcón	24.4	0.1	Normal
Alto del León	19.3	0.8	Cálido
Navacerrada	16.6	-0.6	Frio
Rascafría	18.3	-0.2	Frio
Robledo de Chavela	24.1	-0.3	Frio

Precipitación. Julio  
COMUNIDAD DE MADRID

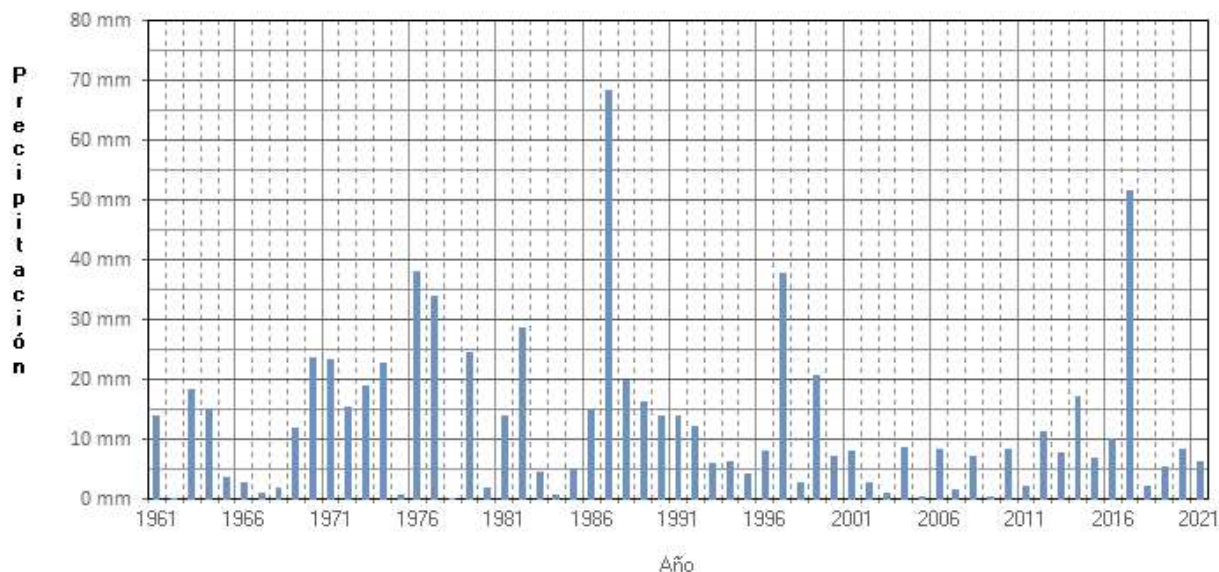

© Agencia Estatal de Meteorología

En lo relativo a las precipitaciones, julio ha sido en su conjunto **SECO**, con una precipitación media en la Comunidad de Madrid de 6.1 l/m<sup>2</sup>, valor que representa un 53% de su valor de referencia. Las mayores precipitaciones en 24 horas, fueron el día 31 de Julio en Alcalá de Henares con 21.8 l/m<sup>2</sup>, este día también se registraron en 10 minutos en esta estación 7.6 l/m<sup>2</sup>, y el día 25 de julio con 9.3 l/m<sup>2</sup> en Getafe, 8.8 l/m<sup>2</sup> en Rascafría, 8.2 l/m<sup>2</sup> en Colmenar Viejo, y 6.0 l/m<sup>2</sup> en Retiro.

Las rachas máximas de viento más fuertes, se registraron el día 12 de julio, con 76.0 km/hora en el Alto los Leones, 67.0 km/hora en Torrejón de Ardoz, 64.0 km/hora en Alpedrete, y 61 Km /hora en Navacerrada, y Barajas.

**PRECIPITACIÓN EN JULIO 2021**

ESTACIÓN	PRECIPITACIÓN (l/m <sup>2</sup> )	CARÁCTER PLUVIOMÉTRICO
Colmenar Viejo	8.2	Normal
Getafe	9.3	Húmedo
Barajas	4.2	Normal
Cuatro Vientos	5.3	Normal
Retiro	7.4	Normal
Navacerrada	8.0	<u>Seco</u>
Torrejón de Ardoz	3.7	Normal

julio 2021: Anomalía de la temperatura media mensual respecto al periodo 1981-2010

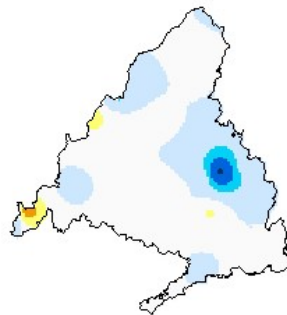

© Agencia Estatal de Meteorología

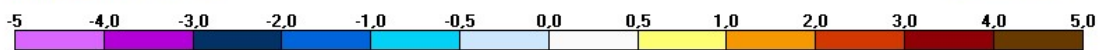

julio 2021: Porcentaje de la precipitación mensual respecto al periodo 1981-2010, expresada en % de la r

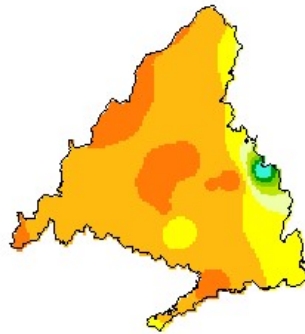

© Agencia Estatal de Meteorología

AEMet  
Agencia Estatal de Meteorología



Los datos empleados para elaborar este avance climatológico son provisionales y están sujetos a una posterior validación”

Se utilizan como valores de referencia en la Comunidad de Madrid, los valores medios calculados con las rejillas mensuales y anuales para el territorio peninsular español, descritas en las notas técnicas 31 y 32 de AEMET (periodo de referencia: 1981-2010). Este cambio de metodología puede dar lugar a algunas diferencias con los resultados que se obtenían anteriormente

Madrid a 4 de Agosto de 2021  
C/ Rios Rosas 44 A-5ªA  
28003 MADRID  
Tfno: 91 533 51 43  
Fax: 91 534 28 25

©AEMET.: Autorizado el uso de la información y su reproducción citando AEMET como autora de la misma