

## Febrero 2021 en MADRID

### Temperatura media. Febrero COMUNIDAD DE MADRID

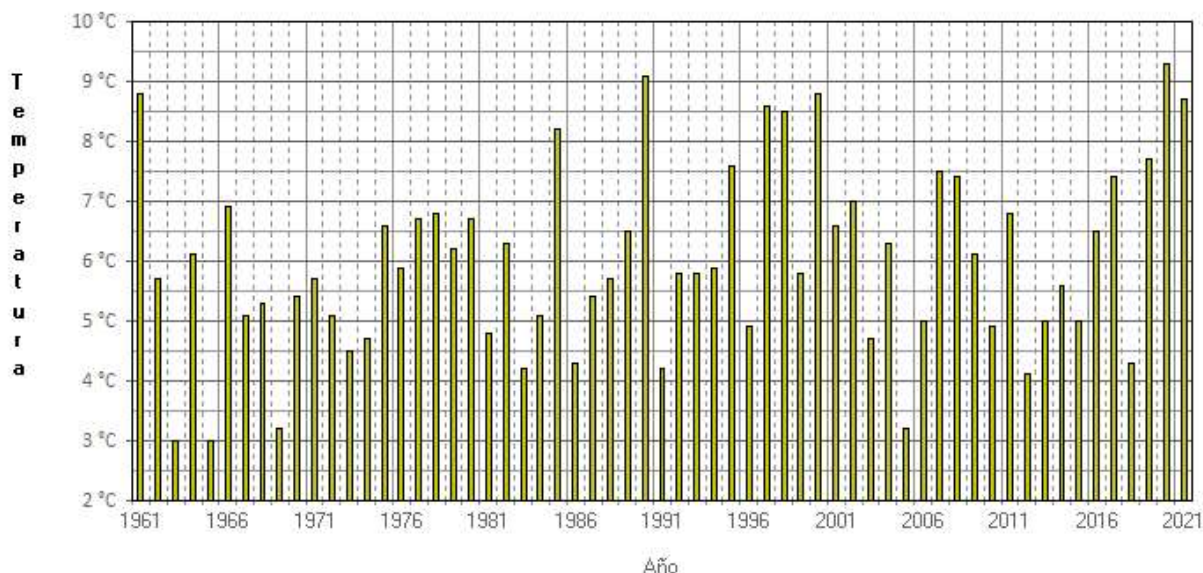

© Agencia Estatal de Meteorología

Este mes las temperaturas medias han estado por encima de sus valores normales, resultando un mes de febrero **MUY CALIDO**, con una temperatura media en la Comunidad de Madrid de 8.7 ° C, y una anomalía de la temperatura de 2.6° C. La media de las temperaturas máximas 13.4 ° C, tuvo una anomalía de 1.9 ° C, y la media de las mínimas 4.1 ° C (fueron extremadamente cálidas), tuvo una anomalía de 3.3 ° C. Ha sido el tercer mes de febrero más cálido de este siglo, tras los meses de febrero de 2020 y del 2000, y el quinto más cálido de la serie histórica que comienza en 1961. El mes de febrero comenzó con temperaturas altas, y es el día 27 cuando se registran las temperaturas más altas del mes. Apenas ha habido días de heladas, a excepción de la zona de la sierra madrileña, donde estas han sido más numerosas, pero también en número inferior a los valores normales. La temperatura más alta registrada en la Comunidad de Madrid en el mes de febrero, fue los 21.1 ° C registrados en San Sebastián de los Reyes el día 27, y la temperatura mínima más baja fue los -4.4 ° C registrados en Navacerrada el día 7; en Retiro se registró la temperatura máxima del mes de 18.2 ° C el día 27, y la temperatura mínima de 4.7 ° C el día 23.

Temperatura media. Febrero 2021  
COMUNIDAD DE MADRID

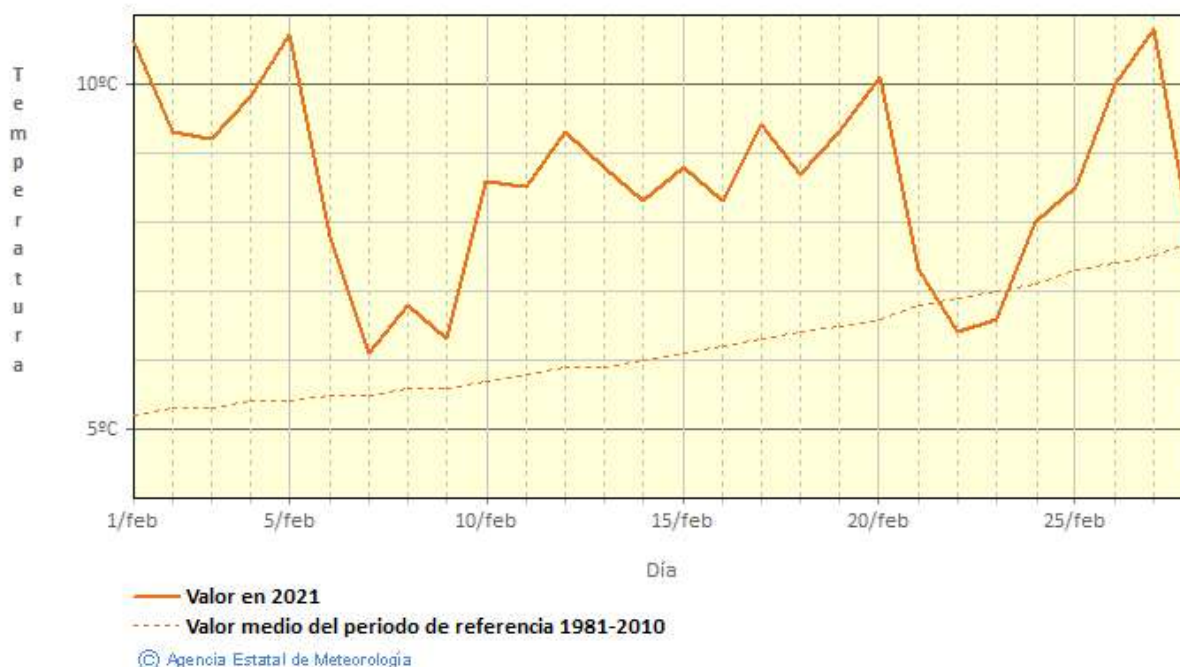

**TEMPERATURA EN FEBRERO 2021**

ESTACIÓN	TEMPERATURA MEDIA MENSUAL (° C)	ANOMALÍA	CARÁCTER TÉRMICO
Alcalá de Henares	9.7	2.6	Muy Cálido
Aranjuez	10.5	2.9	Extremadamente cálido
Arganda del Rey	10.4	2.4	Muy Cálido
Buitrago de Lozoya	6.8	1.8	Muy Cálido
Colmenar Viejo	8.1	2.0	Muy Cálido
Getafe	10.5	2.9	Extremadamente cálido
Barajas	9.3	2.2	Muy Cálido
Ciudad Universitaria	10.1	2.7	Muy Cálido
Cuatro Vientos	10.2	2.6	Muy Cálido
El Goloso	8.5	1.9	Muy Cálido
Retiro	10.1	2.2	Muy Cálido
Pozuelo de Alarcón	9.2	2.1	Muy Cálido
Alto del León	3.4	1.7	Muy Cálido
Navacerrada	2.3	2.1	Muy Cálido
Rascafría	6.4	2.0	Muy Cálido
Robledo de Chavela	8.6	1.3	Muy Cálido
Rozas de Puerto Real	8.1	1.4	Muy Cálido
Torrejón de Ardoz	8.8	1.4	Muy Cálido

Precipitación. Febrero  
COMUNIDAD DE MADRID

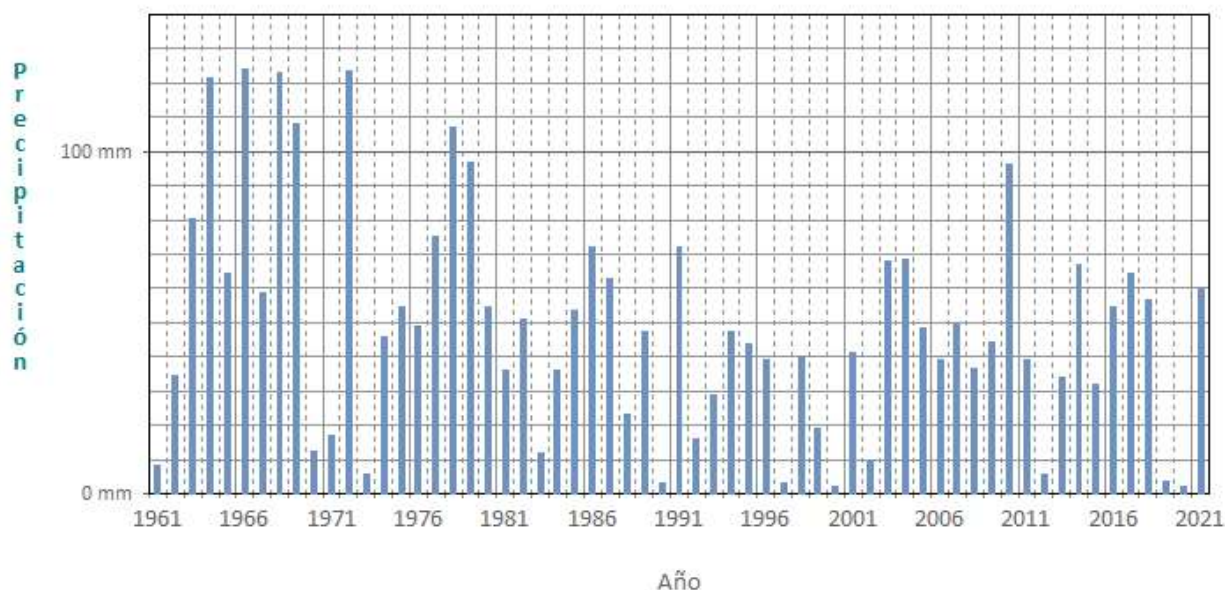

© Agencia Estatal de Meteorología

En lo relativo a las precipitaciones, febrero ha sido en su conjunto **MUY HUMEDO**, con una precipitación media en la Comunidad de Madrid de 59.9 l/m<sup>2</sup>, valor que representa un 149% de su valor de referencia. El episodio de precipitaciones más importante, se produce entre los días 3 y 12, siendo el día 9 cuando se alcanzan las mayores precipitaciones en 24 horas, como los 18.2 l/m<sup>2</sup> registrados en Retiro, y los 22.6 l/m<sup>2</sup> registrados en Pozuelo de Alarcón, en Rascafría se registraron 39.0 l/m<sup>2</sup> el día 8, y en Navacerrada se registraron 34.5 l/m<sup>2</sup> el día 21; el último episodio de precipitaciones del mes, se produce los días 21 y 22 de febrero.

Las rachas máximas de viento más fuertes, se registraron el día 21 de febrero, al paso de la borrasca Karim, donde destacan las registradas en Navacerrada de 100 km/hora; también el día 10 se registraron fuertes rachas de viento, como los 99.0 km/hora de Navacerrada, y los 93.0 km/hora, del Alto de los Leones.

**PRECIPITACIÓN EN FEBRERO 2021**

ESTACIÓN	PRECIPITACIÓN (l/m <sup>2</sup> )	CARÁCTER PLUVIOMÉTRICO
Colmenar Viejo	65.3	Muy Húmedo
Getafe	40.5	Húmedo
Barajas	39.7	Húmedo
Cuatro Vientos	40.7	Húmedo
Retiro	50.0	Muy Húmedo
Navacerrada	171.4	Muy Húmedo
Torrejón de Ardoz	36.5	Húmedo

EFEMERIDES DEL MES DE FEBRERO 2021

Temperatura media de las mínimas del mes más alta (° C)	Getafe : 5.4
	Cuatro Vientos: 5.8
Precipitación máxima en 10 minutos (l/m <sup>2</sup> )	Retiro: 5.6 el día 5
	Getafe: 4.5 el día 9

febrero 2021: Anomalía de la temperatura media mensual respecto al periodo 1981-2010

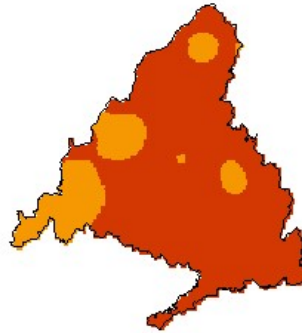

© Agencia Estatal de Meteorología

**AEMet**  
Agencia Estatal de Meteorología

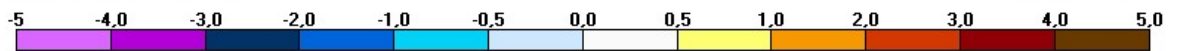

febrero 2021: Porcentaje de la precipitación mensual respecto al periodo 1981-2010, expresada en % de

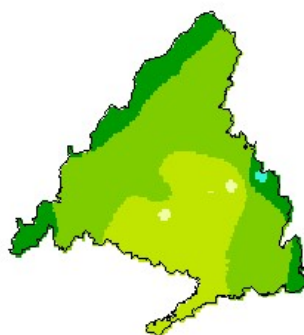

© Agencia Estatal de Meteorología

AEMet  
Agencia Estatal de Meteorología



Los datos empleados para elaborar este avance climatológico son provisionales y están sujetos a una posterior validación"

Se utilizan como valores de referencia en la Comunidad de Madrid, los valores medios calculados con las rejillas mensuales y anuales para el territorio peninsular español, descritas en las notas técnicas 31 y 32 de AEMET (periodo de referencia: 1981-2010). Este cambio de metodología puede dar lugar a algunas diferencias con los resultados que se obtenían anteriormente

Madrid a 5 de marzo de 2021  
C/ Rios Rosas 44 A-5ªA  
28003 MADRID  
Tfno: 91 533 51 43  
Fax: 91 534 28 25