

Diciembre 2021 en MADRID

Temperatura media. Diciembre COMUNIDAD DE MADRID

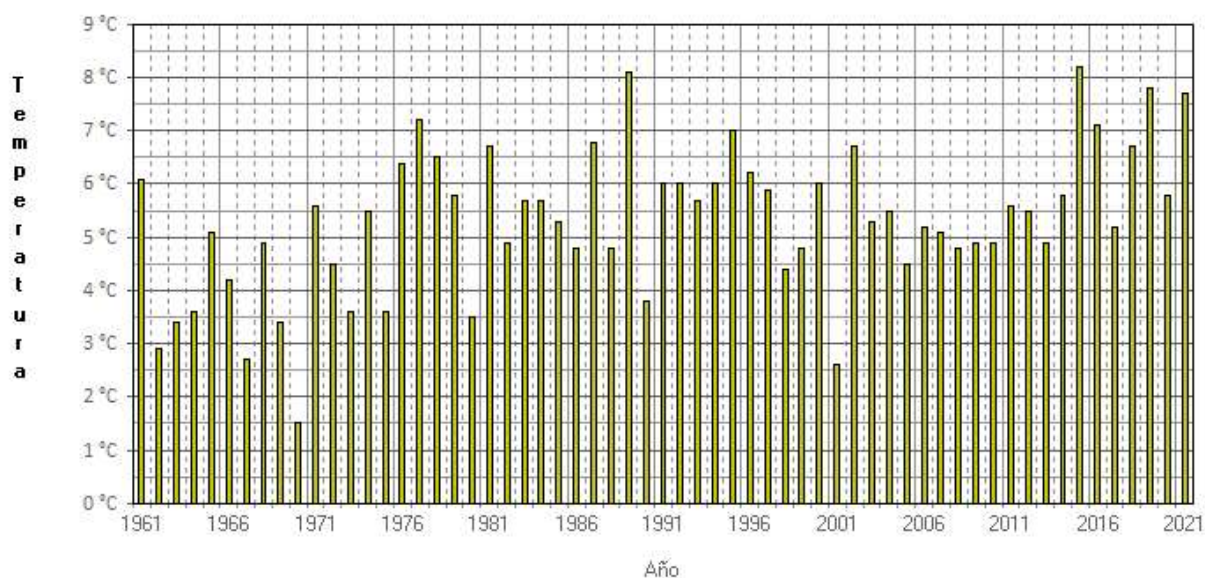

© Agencia Estatal de Meteorología

Este mes las temperaturas medias han estado por encima de sus valores normales, resultando un mes de diciembre **MUY CALIDO**, con una temperatura media en la Comunidad de Madrid de 7.7 ° C, y una anomalía de la temperatura de +2.2 ° C. Ha sido el cuarto mes de diciembre más cálido de la serie histórica, superado por los de 2015, 1989, y 2019. La media de las temperaturas máximas 12.4 ° C, ha tenido una anomalía de +2.6 ° C, han sido extremadamente cálidas, y la media de las mínimas 2.9 ° C, ha tenido una anomalía de +1.8 ° C, han sido muy cálidas. La temperatura más alta registrada en la Comunidad de Madrid en el mes de diciembre, fue los 21.2 ° C registrados en Alpedrete el día 31, y la temperatura mínima más baja fue los -5.6 ° C registrados en Rascafría el día 18; en Retiro se registró la temperatura máxima de 16.3 ° C el día 11, y la temperatura mínima de 0.9 ° C el día 1.

TEMPERATURA EN DICIEMBRE 2021

ESTACIÓN	TEMPERATURA MEDIA MENSUAL (° C)	ANOMALÍA	CARÁCTER TÉRMICO
Alcalá de Henares	7.9	+1.6	Muy Cálido
Alpedrete	8.4	+1.3	Muy Cálido
Aranjuez	8.4	+1.8	Muy Cálido
Buitrago de Lozoya	6.6	+2.2	Muy Cálido
Colmenar Viejo	7.9	+2.2	Extremadamente Cálido
Getafe	9.0	+2.4	Muy Cálido
Barajas	8.0	+1.8	Muy Cálido
Cuatro Vientos	9.0	+2.3	Muy Cálido
El Goloso	7.3	+1.5	Muy Cálido
Retiro	9.1	+2.2	Muy Cálido
Pozuelo de Alarcón	8.3	+2.0	Muy Cálido
Puerto alto del León	4.1	+2.2	Extremadamente Cálido
Navacerrada	2.7	+1.9	Muy Cálido
Rascafría	5.7	+1.2	Muy Cálido
Robledo de Chavela	8.4	+1.4	Muy Cálido
Torrejón de Ardoz	7.6	+1.1	Muy Cálido
Valdemorillo	8.4	+2.1	Extremadamente Cálido

Precipitación. Diciembre COMUNIDAD DE MADRID

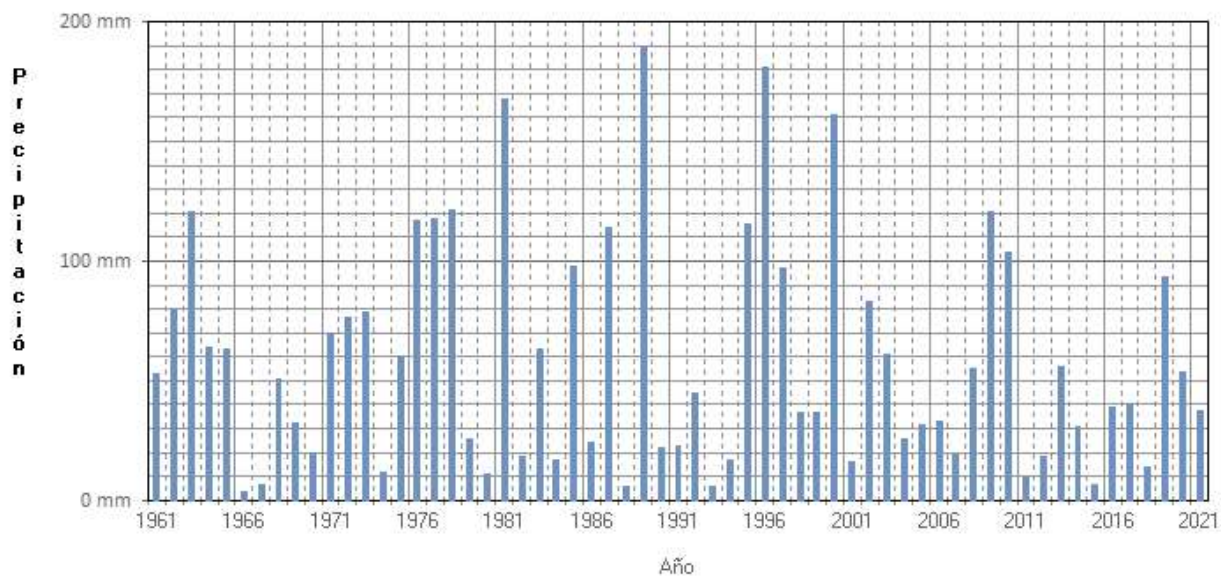

En lo relativo a las precipitaciones, diciembre ha sido en su conjunto **NORMAL**, con una precipitación media en la Comunidad de Madrid de 37.1 l/m², valor que representa un 56% de su valor de referencia. Las mayores precipitaciones diarias se registraron el día 26, como los 40.4 l/m² de Rascafría, 31.0 l/m² en Somosierra, y 21.6 l/m² en Buitrago.

PRECIPITACIÓN EN DICIEMBRE 2021

ESTACIÓN	PRECIPITACIÓN (l/m ²)	CARÁCTER PLUVIOMÉTRICO
Colmenar Viejo	38.0	Normal
Getafe	20.3	Normal
Barajas	23.8	Normal
Cuatro Vientos	25.6	Normal
Retiro	34.1	Normal
Navacerrada	132.6	Normal
Torrejón de Ardoz	22.0	Normal

diciembre 2021: Anomalía de la temperatura media mensual respecto al periodo 1981-2010

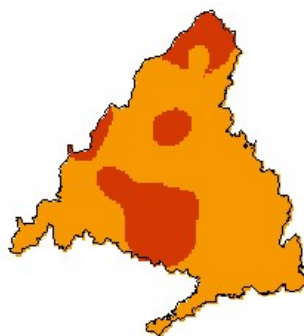

© Agencia Estatal de Meteorología

AEMet
Agencia Estatal de Meteorología

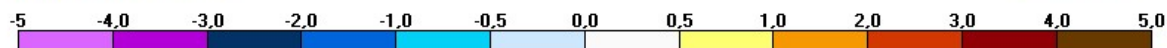

diciembre 2021: Porcentaje de la precipitación mensual respecto al periodo 1981-2010, expresada en % c

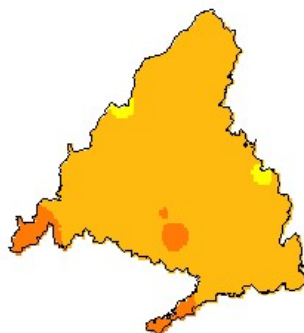

© Agencia Estatal de Meteorología

AEMet
Agencia Estatal de Meteorología



Los datos empleados para elaborar este avance climatológico son provisionales y están sujetos a una posterior validación"

Se utilizan como valores de referencia en la Comunidad de Madrid, los valores medios calculados con las rejillas mensuales y anuales para el territorio peninsular español, descritas en las notas técnicas 31 y 32 de AEMET (periodo de referencia: 1981-2010). Este cambio de metodología puede dar lugar a algunas diferencias con los resultados que se obtenían anteriormente

Madrid a 5 de enero de 2022
C/ Rios Rosas 44 A-5ªA
28003 MADRID
Tfno: 91 533 51 43
Fax: 91 534 28 25