



GOBIERNO DE ESPAÑA

MINISTERIO DE AGRICULTURA, ALIMENTACIÓN Y MEDIO AMBIENTE



Agencia Estatal de Meteorología

Delegación Territorial en Andalucía, Ceuta y Melilla

AVANCE CLIMATOLÓGICO MENSUAL

Mes de Noviembre de 2016 en Andalucía, Ceuta y Melilla

Temperaturas: Noviembre en cuanto a temperatura ha tenido un carácter normal en Andalucía, salvo en Huelva donde ha sido frío. En Ceuta ha sido frío y en Melilla ha sido normal.

Estación Principal	Temperatura Media Mensual	Anomalía Temperatura Media Mensual	Carácter térmico del mes
ALMERIA	16.5	+0.1	Normal
CADIZ	16.2	-0.3	Normal
CORDOBA	13.4	-0.1	Normal
GRANADA	10.7	+0.1	Normal
HUELVA	14.5	-0.5	Frío
JAEN	12.1	-0.3	Normal
MALAGA	15.6	-0.1	Normal
SEVILLA	14.7	-0.5	Normal
CEUTA	16.2	-0.5	Frío
MELILLA	17.0	0.0	Normal

Temperatura en °C. Anomalía: Diferencia entre la temperatura media del mes y la normal del periodo de referencia 1981-2010, expresada en °C. Carácter térmico del mes: "muy frío", "frío", "normal", "cálido" o "muy cálido", según los quintiles de las temperaturas medias del periodo de referencia 1981-2010. "Extremadamente frío" cuando sea inferior al mínimo valor de temperatura media de ese mes, "extremadamente cálido" cuando sea superior al máximo valor de la temperatura media de ese mes; en ambos casos referido al periodo de referencia 1981-2010.

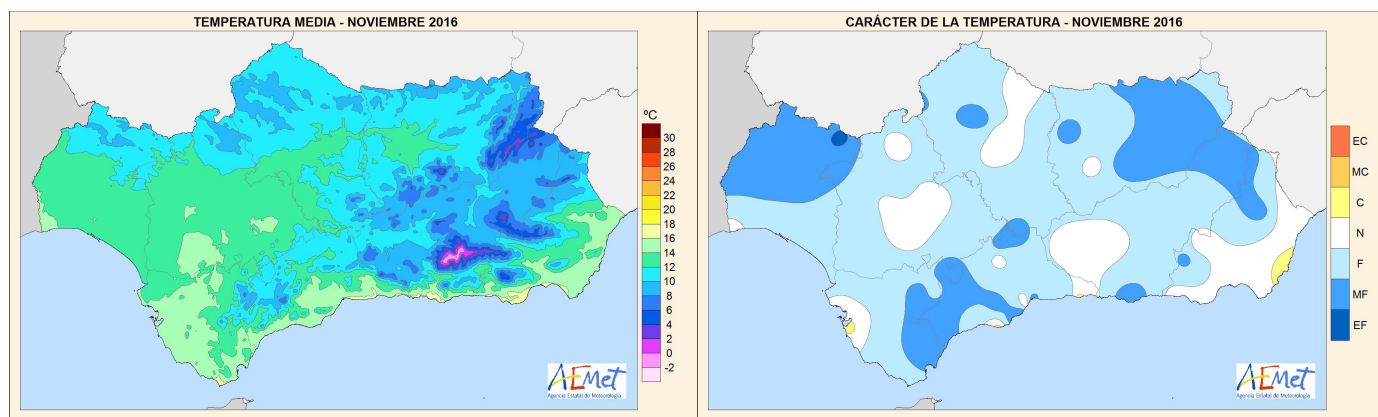

Temperatura media

Carácter temperatura media

Nota: Los datos empleados para elaborar este Avance Climatológico son provisionales y están sujetos a una posterior validación. A partir del mes de enero de 2015 la información contenida en los Avances Climatológicos de AEMET estará referida para todas las variables climáticas al nuevo periodo de referencia 1981-2010, por lo que pueden existir diferencias significativas con los resultados que se obtendrían con el periodo de referencia anterior (1971-2000).

©AEMET: Autorizado el uso de la información y su reproducción citando AEMET como autora de la misma.



AEMet

Precipitaciones: Noviembre en cuanto a precipitación ha tenido un carácter húmedo o muy húmedo en Andalucía, salvo en Huelva donde ha sido normal. En Ceuta ha sido húmedo y en Melilla ha sido seco.

Estación Principal	Precipitación Mensual	Porcentaje de precipitación mensual sobre la media	Carácter pluviométrico del mes
ALMERIA	35.9	126%	Húmedo
CADIZ	103.8	108%	Húmedo
CORDOBA	109.3	117%	Muy Húmedo
GRANADA	86.9	161%	Húmedo
HUELVA	69.0	84%	Normal
JAEN	95.6	153%	Húmedo
MALAGA	160.4	160%	Muy Húmedo
SEVILLA	105.3	116%	Húmedo
CEUTA	159.6	145%	Húmedo
MELILLA	31.5	55%	Seco

Precipitación en mm. Porcentaje: Cociente entre la precipitación total del mes y la precipitación media del mismo mes para del periodo de referencia, expresada en %.
Carácter pluviométrico: "muy húmedo", "húmedo", "normal", "seco" o "muy seco", según los quintiles de las precipitaciones del periodo de referencia 1981-2010.
"Extremadamente seco" cuando la precipitación total del mes sea inferior al valor mínimo registrado; "extremadamente húmedo" cuando la precipitación total del mes sea superior al valor máximo registrado, en ambos casos referidos al periodo de referencia 1981-2010.

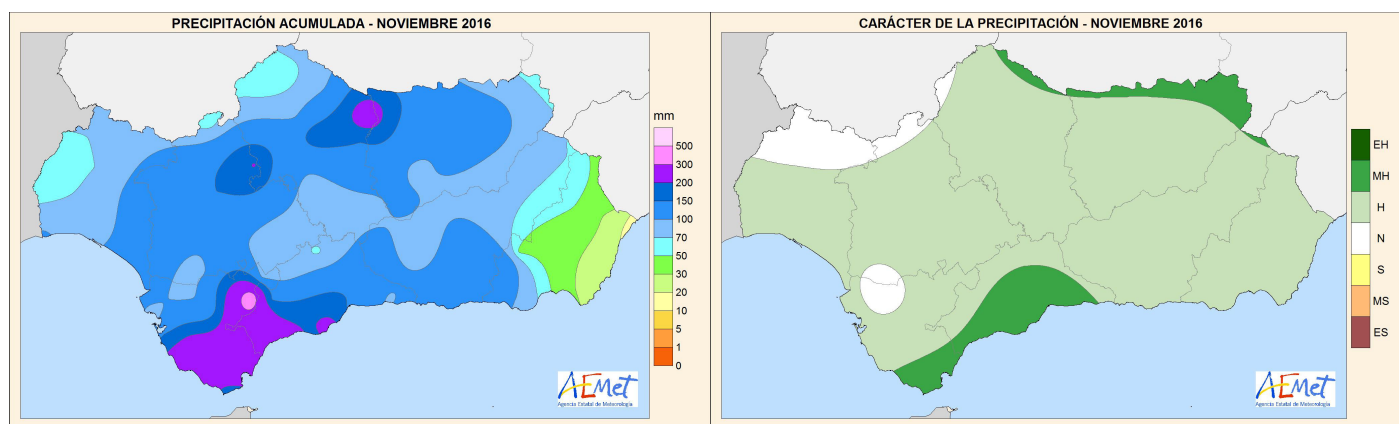

Precipitación mensual

Carácter precipitación mensual

Málaga a 2 de noviembre de 2016

MINISTERIO
DE AGRICULTURA, ALIMENTACIÓN
Y MEDIO AMBIENTE

Agencia Estatal de Meteorología